

☆ 世界ゴミ調査キャンペーン・データカード ☆  
International Coastal Cleanup (ICC) Data Card

●調査の概要  
・グループ名：

海をつくる会

他参加団体名

名  
名  
名  
名  
名

▼ 破片/かけら類 (直径2.5cm以上のもの) 合計

硬質プラスチック破片			
プラスチックシートや袋の破片	45		
発砲スチロール破片			
ガラスや陶器の破片			

ダイバー 18名  
陸上 2名

日釣振

・調査年月日：

2017年 11月 3日 10時 30分 ~ 11時 30分

実質 60分

天候 晴れ

・場所の通称名/ふりがな：

江の浦漁港

・実施所在地：

神奈川県 都道府県 小田原 市/群/区 江の浦 町

・参加人数：

12歳未満 1人 12歳以上 21 (合計 22人)

▼陸上の活動で主に発生する品目

タバコ	タバコの吸殻・フィルター タバコのパッケージ・包装 使い捨てライター	生活	ふた (プラスチック) その他 プラスチックボトル 生活雑貨 (歯ブラシ、文具等) おもちゃ (ボール、フィギア等)	3
飲料	飲料用プラボトル (ペットボトル) 22 飲料用ガラスびん 1 飲料缶 35 飲料用ボトルキャップ (プラスチック) 飲料用ボトルキャップ (金属) 6パックホルダー	大型	家電製品 (電子レンジ、ラジオ、扇風機) タイヤ	
食品	フォーク・ナイフ・スプーン カップ・皿 (紙) カップ・皿 (プラスチック) カップ・皿 (発砲スチロール) ストロー・マドラー 食品の包装・袋 食品容器 (プラスチック) 食品容器 (発砲スチロール)	物流 建築 医療	荷造り用ストラップバンド プラスチック・発砲スチロール梱包材 建築資材 (柱、釘、トタン板等) 注射器	

★集めたゴミの量

130 kgs

袋

袋のサイズ

□大袋 (45L)

★調査場所の距離

15 m

奥行：約

100 m (面積：約 1,500 m<sup>2</sup>)

・調査場所の区分

調査場所 水中 □海岸 □河岸 □湖沿岸 □水中 □水辺以外  
海域 (川、湖等は流れ込む海) 太平洋 □日本海 □太平洋 □瀬戸内海 □東シナ海 □オホーツク海 □なし

・キャプテン氏名：

海をつくる会 坂本昭夫

電話 045-313-6160

FAX:045-313-6160

E-mail:umiotsukurukai@yahoo.co.jp

住所 神奈川県 横浜市神奈川区三ツ沢下町9-3

〒221-0852

▼海・河川・湖沼活動で主に発生する品目 (水産・釣り関係)

釣り	釣り糸 ルアー (エギ、ワーム)	ルアー 2 エギ 102
水産	ロープ・ひも 漁網 発砲スチロール製フロート プラスチック製フロート・ブイ かご漁具 カキ養殖用パイプ (長さ10~21cm) カキ養殖用まめ管 (長さ1.6cm)	7 7

まめ管



(野島海浜でよく見る品)



水処理担体  
ラメルチューブ



水処理担体  
クレオチューブ

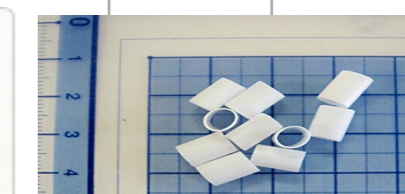

枕中材 パイプ ホワイト

▼次の項目に当てはまるものがあれば記入してください。

釣り用品		その他	
天秤おもり 2		水処理担体 ラメルチューブ 水処理担体 クレオチューブ 枕中材 パイプホワイト	
ウキ 5			
コマセカゴ 3			
餌袋 7			
おもり 5			
		消防ホース 1	
		カメラ 1	
		ドラム缶 1	
		アンカー 1	
		鉄片 3	
		鉄パイプ 4	
		テントの骨組み 6	
		靴 1	
		塩ビパイプ 4	
		電池 3	

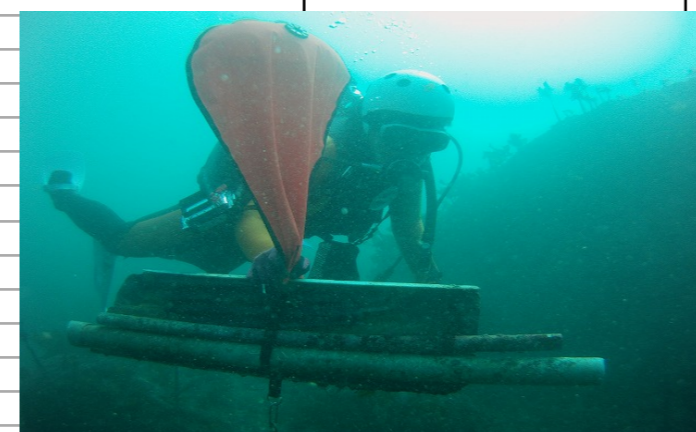

	タバコ	タバコの吸殻・フィルター タバコのパッケージ・包装 葉巻などの吸い口 使い捨てライター			生活 レクリエーション	漂白剤・洗剤 スプレー缶 生活雑貨 おもちゃ 風船
	飲料	飲料用プラボトル 飲料用ガラスびん 飲料缶 ふた・キャップ プルタブ 6パックホルダー			衣料品	花火 衣服類 くつ・サンダル
	食品	食器（わりばし含む） ストロー・マドラー 食品の包装・容器 袋類・プラスチック（農業用以外） 袋類・紙（農業用以外）			大型粗大ゴミ	家電製品・家電 電池（バッテリー） 自転車・バイク タイヤ 自動車・部品 潤滑油缶・ガレージ油
	農薬	農薬・肥料袋 シート類（リジャ-用など） 植木ポット			物流	梱包用木箱 物流用パレット 荷造り用ス ドラム缶
	特殊	薬きょう（猟銃の弾丸の殻） レジンペレット			建築	くぎ・針金 建築資材
	医療・衛生	注射器 注射器以外の医療ゴミ			衛生	コンドーム タンポンの 紙おむつ