

☆ 世界ゴミ調査キャンペーン・データカード ☆  
International Coastal Cleanup (ICC) Data Card

●調査の概要  
・グループ名：

海をつくる会

他参加団体名

名  
名  
名  
名  
名

▼ 破片/かけら類 (直径2.5cm以上のもの) 合計	
硬質プラスチック破片	5
プラスチックシートや袋の破片	58
発砲スチロール破片	540
ガラスや陶器の破片	20

ダイバー 名  
陸上 4名

一般

68

・調査年月日：

2017年 11月 18日 13時 00分 ~ 14時 30分  
実質 60分 天候 晴れ

・場所の通称名/ふりがな：

野島海岸 (のしまかいがん)

・実施所在地：

神奈川県 都道府県 横浜市金沢区 市/群/区 野島 町

▼陸上の活動で主に発生する品目	
タバコ	タバコの吸殻・フィルター 生活 30 タバコのパッケージ・包装 30 使い捨てライター 93
飲料	飲料用プラボトル (ペットボトル) 86 飲料用ガラスびん 26 飲料缶 18 大型 飲料用ボトルキャップ (プラスチック) 510 飲料用ボトルキャップ (金属) 6 6バックホルダー
食品	フォーク・ナイフ・スプーン 88 カップ・皿 (紙) 100 カップ・皿 (プラスチック) 100 カップ・皿 (発砲スチロール) 54 ストロー・マドラー 54 食品の包装・袋 101 食品容器 (プラスチック) 101 食品容器 (発砲スチロール) 100
生活	レジ袋 280 紙袋 320 その他プラスチック袋 320 まめ管

・参加人数：

12歳未満 20人 12歳以上 52 (合計 72人)

★集めたゴミの量

569 kgs

袋

袋のサイズ

□大袋 (45L)

★調査場所の距離

50 m

奥行：約

20 m

(面積：約 1,000 m<sup>2</sup>)

・調査場所の区分

調査場所

海岸

□海岸

□河岸

□湖沼岸

□水中

□水辺以外

海域 (川、湖等は流れ込む海)

東京湾

□日本海

□太平洋

□瀬戸内海

□東シナ海

□オホーツク海

□なし

・キャプテン氏名：

海をつくる会 坂本昭夫

電話 045-313-6160

FAX:045-313-6160

E-mail:umiotsukurukai@yahoo.co.jp

住所 神奈川県 横浜市神奈川区三ツ沢下町9-3

〒221-0852

(野島海浜でよく見る品)

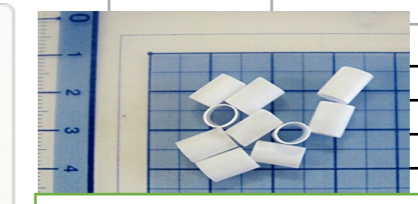

▼次の項目に当てはまるものがあれば記入してください。

釣り用品	
ルアー	水処理担体 ラメールチューブ 水処理担体 クレオチューブ 枕中材 パイプホワイト
エギ	アイス パピコ 11 漁協 看板 1 プラパレット 1 船の部品 1 ゴミ箱 1 おむつ 1
ワーム	靴 12 歯ブラシ 10
その他	材木 300kgs 船 50kgs

