

☆ **世界ゴミ調査キャンペーン・データカード** ☆
 International Coastal Cleanup (ICC) Data Card

▼ 破片/かけら類 (直径2.5cm以上のもの) 合計	
硬質プラスチック破片	
プラスチックシートや袋の破片	
発砲スチロール破片	
ガラスや陶器の破片	

▼ 陸上の活動で主に発生する品目	
タバコ	タバコの吸殻・フィルター タバコのパッケージ・包装 使い捨てライター
飲料	飲料用プラボトル (ペットボトル) 5 飲料用ガラスびん 飲料缶 50 飲料用ボトルキャップ (プラスチック) 飲料用ボトルキャップ (金属) 6パックホルダー
食品	フォーク・ナイフ・スプーン カップ・皿 (紙) カップ・皿 (プラスチック) カップ・皿 (発砲スチロール) ストロー・マドラー 食品の包装・袋 食品容器 (プラスチック) 食品容器 (発砲スチロール)
生活	レジ袋 紙袋 その他プラスチック袋
生活	まめ管

▼ 海・河川・湖沼活動で主に発生する品目 (水産・釣り関係)	
釣り	釣り糸 ルアー (エギ、ワーム) ルアー エギ 1,170 ワーム
水産	ロープ・ひも 漁網 発砲スチロール製フロート プラスチック製フロート・ブイ かご漁具 (タコ) カキ養殖用パイプ (長さ10~21cm) カキ養殖用まめ管 (長さ1.6cm)
その他	乾電池 8 免許証 1 スマホ 1
釣り用品	竿 12 リール 10 コマセカゴ 60 コマセビシヤク 11 ビニールバケツ 8 天秤おもり 120 ジグ 10

●調査の概要	海をつくる会	他参加団体名	
・グループ名:		ブルーアードスノー ダイバー	5名
	ダイバー 9名	一般	1名
	陸上 2名	日釣振	1名

・調査年月日:	2017年 9月 21日	10時 30分 ~ 11時 30分
	実質 90分	天候 晴れ

・場所の通称名/ふりがな:	小田原漁港	都道府県	神奈川県	市/群/区	小田原市	市/群/区	早川	町
・実施所在地:								
・参加人数:	12歳未満	人	12歳以上	18	(合計	18	人)	

★集めたゴミの量	170 kgs	袋
袋のサイズ	17 □大袋 (45L)	
★調査場所の距離	50 m	奥行: 約 15 m (面積: 約 750 m ²)
・調査場所の区分	調査場所 水中 海域 (川、湖等は流れ込む海) 相模灘	<input type="checkbox"/> 海岸 <input type="checkbox"/> 河岸 <input type="checkbox"/> 湖沿岸 <input type="checkbox"/> 水中 <input type="checkbox"/> 水辺以外 <input type="checkbox"/> 日本海 <input type="checkbox"/> 太平洋 <input type="checkbox"/> 瀬戸内海 <input type="checkbox"/> 東シナ海 <input type="checkbox"/> オホーツク海 <input type="checkbox"/> なし

・キャプテン氏名:	海をつくる会 坂本昭夫	電話 045-313-6160	FAX:045-313-6160	E-mail:umiotsukurukai@yahoo.co.jp
		住所 神奈川県 横浜市神奈川区三ツ沢下町9-3		〒221-0852

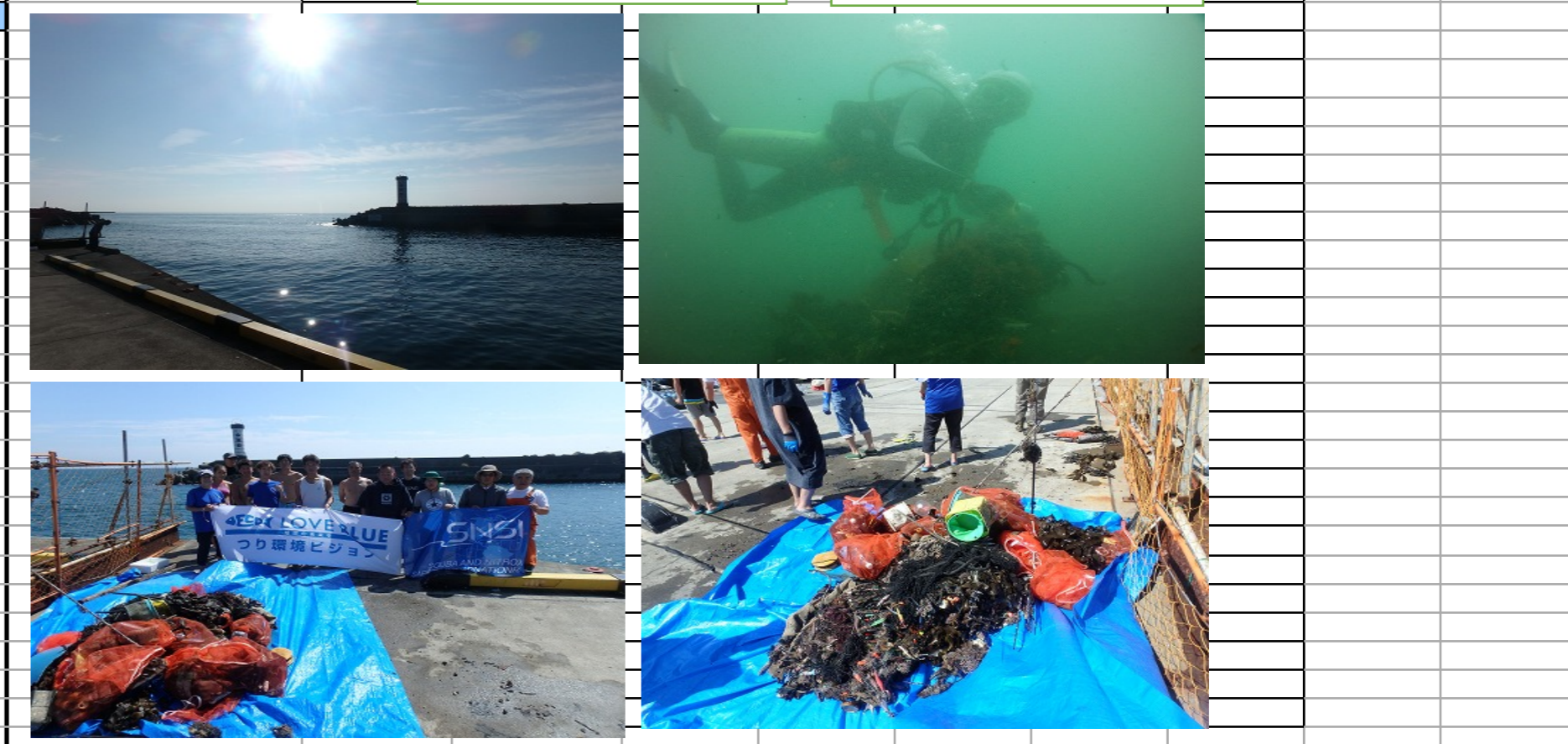

	タバコ	タバコの吸殻・フィルター タバコのパッケージ・包装 葉巻などの吸い口 使い捨てライター			生活 レクリエーション	漂白剤・洗剤 スプレー缶 生活雑貨 おもちゃ 風船 花火
	飲料	飲料用プラボトル 飲料用ガラスびん 飲料缶 ふた・キャップ プルタブ 6パックホルダー			衣料品	衣服類 くつ・サンダル
	食品	食器（わりばし含む） ストロー・マドラー 食品の包装・容器 袋類・プラスチック（農業用以外） 袋類・紙（農業用以外）			大型粗大ゴミ	家電製品・部品 電池（バッテリー） 自転車・パーツ タイヤ 自動車・部品 潤滑油缶・オイル
	農薬	農薬・肥料袋 シート類（ジャー用など） 植木ポット			物流	梱包用木箱 物流用パレット 荷造り用ス ドラム缶
	特殊	薬きょう（猟銃の弾丸の殻） レジンペレット			建築	くぎ・針金 建築資材
	医療・衛生	注射器 注射器以外の医療ゴミ			衛生	コンドーム タンポンの包装 紙おむつ